



COMPLEXE COMMUNAL DE MANLOUD

Route de Manloud 2

1052 Le Mont-sur-Lausanne

surface du terrain | 143'092 m²

surface bâtie | 2'375 m²

coût total (CFC 1-9) 11'000'000.- frs.

volume sia 116 | 19584 m³ SIA

volume bâti 416 | 18914 m³

coordonnées topographiques | 538.950 / 156.500



REZ DE CHAUSSEE



- 1 parking
- 2 vestiaire
- 3 cafétéria
- 4 entrée commune
- 5 ateliers
- 6 halle de stockage
- 7 atelier de réparation
- 8 local de lavage
- 9 garage véhicule
- 0 déchetterie

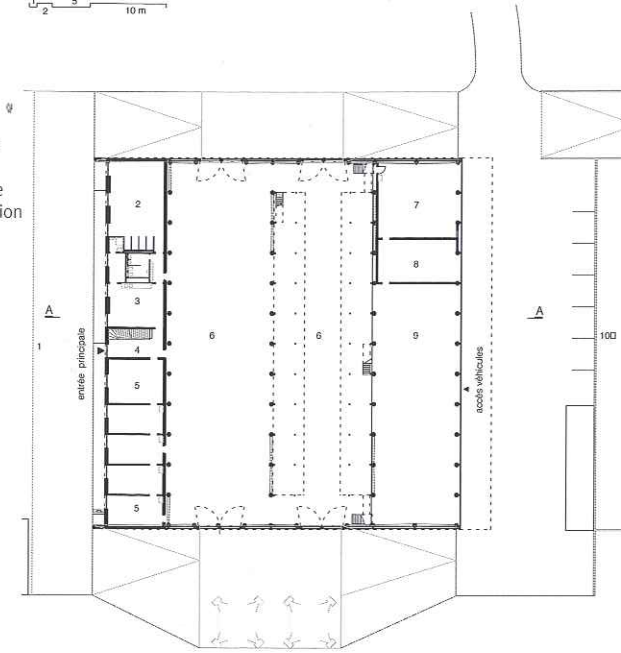

ETAGE

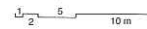

- 1 chambre
- 2 cuisine
- 3 séjour
- 4 bureau
- 5 salle de conférence

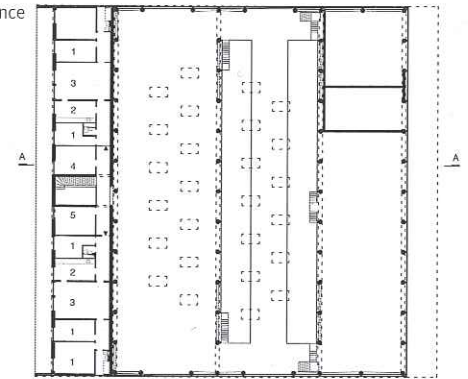

COUPE AA

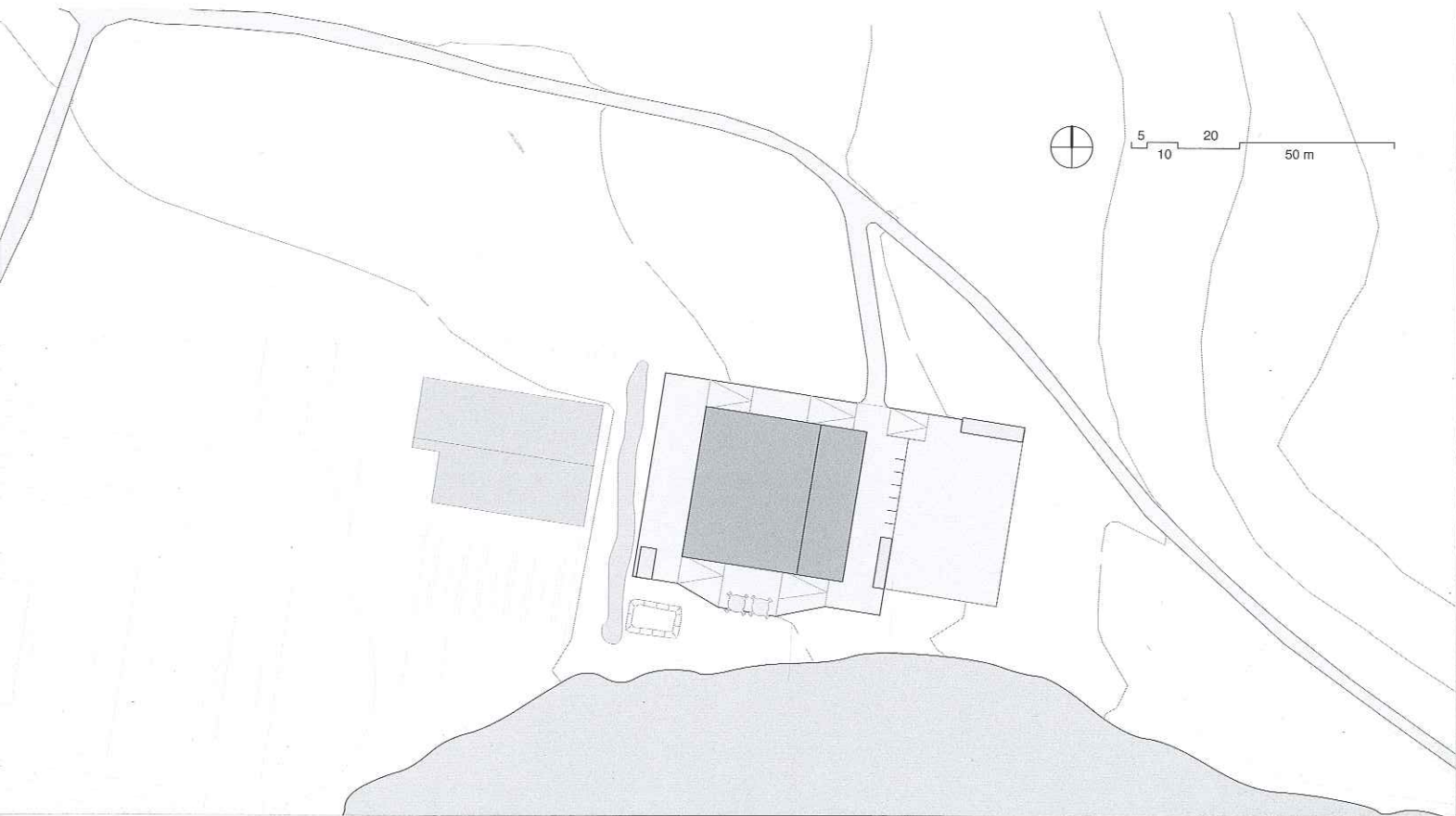
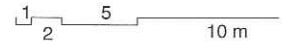
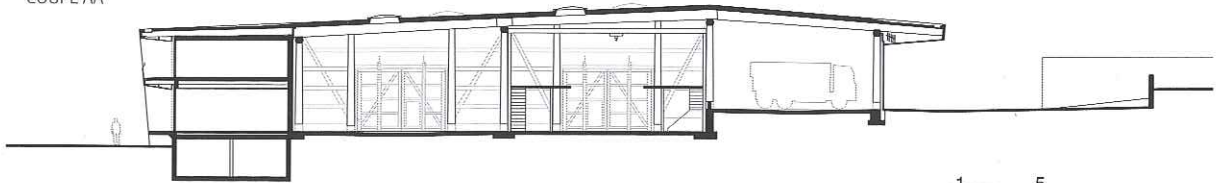

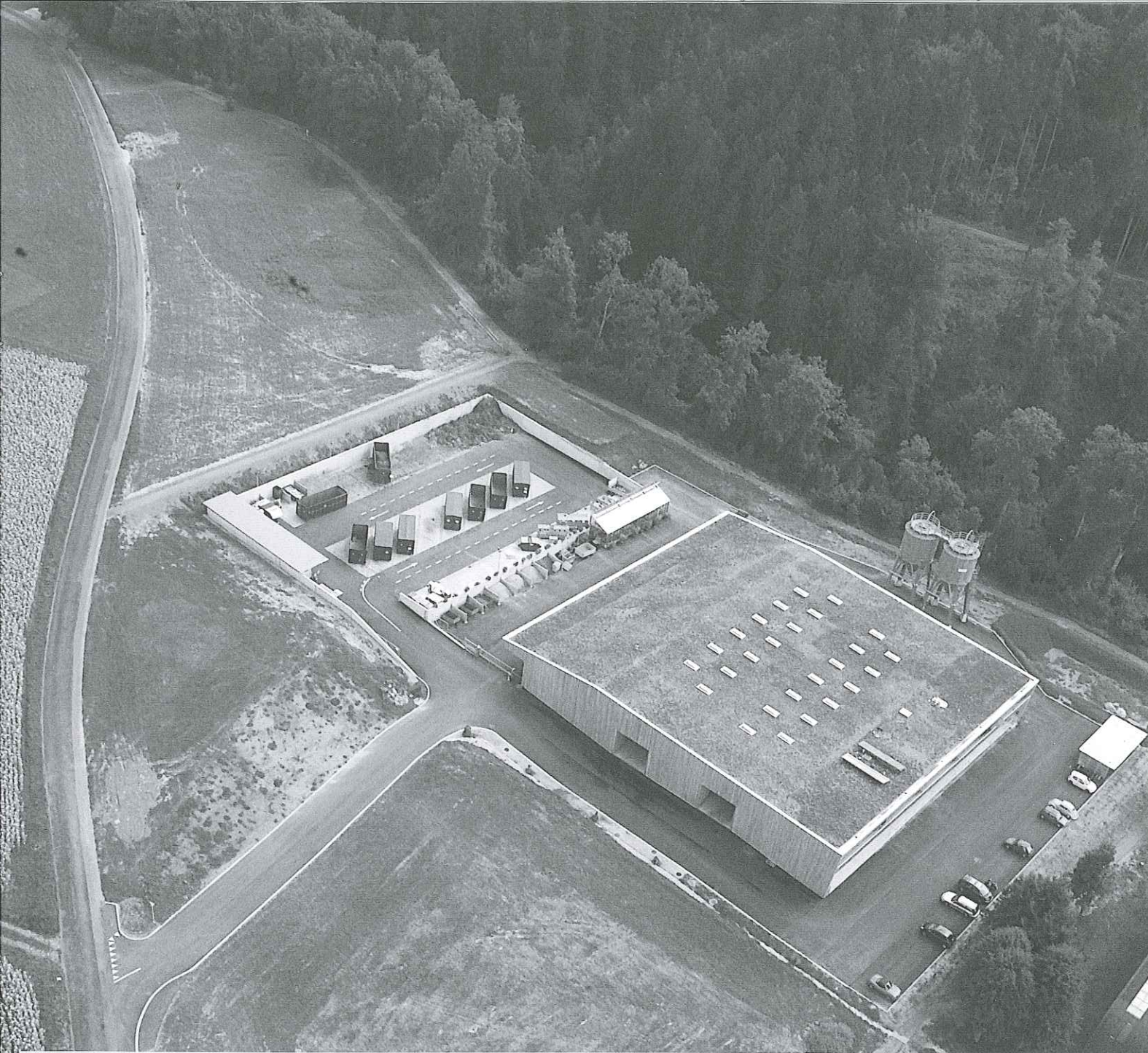

Maître de l'ouvrage: Commune du Mont-sur-Lausanne | **Consortium Manloud** | Architecte: Pont 12 architectes sa eplf sia; François Jolliet, Guy Nicollier, Antoine Hahne, Cyril Michod; Rue du Liseron 7; 1006 Lausanne | Architecte paysagiste: Paysagement SA architectes paysagistes SIA; Rue de la Louve 12; 1003 Lausanne | Ingénieur civil: Chabloz et partenaires sa; Av. du Grey 58; 1018 Lausanne | Ingénieur électricité: Thorsen Sàrl; Rue Tavernier 15; 1170 Aubonne | Ingénieur chauffage ventilation: Jacob Forrer SA; Ch. De Rionzi 54; 1052 Le Mont-sur-Lausanne | Ingénieur sanitaire: Olivier Tinelli; Ch. Des deux collines; 1814 La tour-de-Peilz | **Autres mandataires** | Ingénieur géotechnique: De Cérenville Géotechnique; 17; ch. Des Champs-courbes; 1024 Ecublens | Ingénieur géomètre: Biner et Nicole SA; Avenue le Longemalle 24; 1020 Renens | Maçonnerie et Terrassement fouille: Martin & co; Route de Cossonay 28; 1040 Echallens | fourniture bois rond: Triage forestier intercommunal Mèbre-Talent; M. Jean-Philippe Crisinel, garde forestier; Rte du Talent 14; 1042 Malapalud | Sciage charpente équarrie et claires-voies façades: Werly & Cie; 1357 Lignerolle | Transport de bois: Daniel Rochat; Rue de la Tournelle 22; 1350 Orbe | Charpente: Association d'entreprises Graz Constructions Bois et Charpente Kurth SA; p.a. Graz Constructions Bois; ZI. En Budron C; 1052 Le Mont-sur-Lausanne | Motorisation des portes: Sighartner Richard | Couverture ferblanterie: Kämpfer & Co AG; Wangenstrasse 71; 3360 Herzogenbuchsee | plâtrerie peinture: R. Ottino & Fils Plâtrerie & peinture; Avenue de Chailly 61bis; 1012 Lausanne | Installations électriques: Atel TB Ouest SA; Ch. d'Entre-Bois 29; 1018 Lausanne | Construction en bois rond: André Page et Daniel Francey; Chemin de la Glâne 8; 1726 Posat | Fenêtre et menuiserie: Robin du Bois Dorthe SA; Chemin de Budron H 5; 1052 Le Mont-sur-Lausanne | Store: Griesser SA; Avenue des Boveresses 54; 1010 Lausanne 21 | Lustrerie: Regent SA; Chemin du Rionzi 60; 1052 Le Mont-sur-Lausanne | Agencement de cuisine: Rénovcuisines Sàrl; Route de Renens 12; 1030 Bussigny | Végétalisation de toiture: Jardins Naturels SA; Grand Pâquier; 1373 Chavornay | Système de sécurité: Tyco Integrated Systems SA; Zone industrielle Tresi 1; 1028 Préverenges | Chauffage: Brauchli SA; Avenue de Morges 35; 1004 Lausanne 20 | Ventilation: Axima SA; Chemin d'Entre-Bois 2bis; 1018 Lausanne | Sanitaire: Giovanna SA; rue du lac 124; 1815 Clarens | Serrurerie: Axial Création SA; Rte de Grandvaux; 1072 Forel | Cloisons modulaires: Montage et Maintenance SA; Ch. De Verney ZI Vallaire C; 1024 Ecublens | Chape: G. Cacciamano; rte Cantonale 79C; 1026 Echandens | Parquets: Etienne Oberson; Rue des Chenevières 21; 1800 Vevey | sol sans joint: Walo Bertschinger SA; Route Cantonale 109; 1025 St-Sulpice | Carrelage: CP Cataldi; Route de Reculan 7c; 1030 Bussigny | nettoyage: Maspoli Nettoyages SA; Chemin de Maillefer 10; 1018 Lausanne | Pont roulant: Stephan SA; Rue Henri Stephan 2; 1762 Givisiez | Portes industrielles: Portematic SA; Route Industrielle; 1806 St-Légier | Silo: Haudenschield AG; Gässli 10; 4704 Niederbipp | Jardinage: Bourgoz Paysages; Chemin de l'Ochettaz 2; 1025 St-Sulpice | Clôture: Menétréy SA; Rue de la Coulisse 5; 1034 BousSENS



Textes | Pont12 architectes, Lausanne

Crédits photographiques | Fred Hatt, Lausanne

Graphisme | *tangram, Lausanne

Imprimerie | Roth imprimerie, Lausanne

réalisé grâce au soutien des entreprises mandataires, 2008

pour de plus amples informations, veuillez contacter

Pont12 architectes, rue du Liseron 7, 1006 Lausanne

www.pont12.ch | +41 21 320 46 00